Phys.

Q04

Weber

2. Ex.

DIE

ALPEN-PFLANZEN

DEUTSCHLANDS UND DER SCHWEIZ

IN

COLORIRTEN ABBILDUNGEN NACH DER NATUR
UND IN NATÜRLICHER GRÖSSE

VON

J. C. WEBER.

DRITTE AUFLAGE.

MIT SYSTEMATISCH GEORDNETEM TEXT

VON **Dr. C. A. KRANZ.**

DRITTER BAND.

(BLATT 201–300.)

MÜNCHEN
CHRISTIAN KAISER
1872.

G. m. 3055

BIBLIOTECA
REGIA
MONACENSIS

Akademische Buchdruckerei von F. Straub.

Dritter Band.

Blatt 201—300.

Blatt	Benennung	
	Lateinisch.	Deutsch.
	Compositen.	
201	Homogýne sylvestris Cassin.	Wald-Homogyne.
202	„ alpina Cassin.	Alpen-Homogyne.
203	„ discolor Cassin.	Filzige Homogyne.
204	Erígeron alpinus L.	Alpen-Berufskraut.
205	„ uniflorus L.	Einblüthiges Berufskraut.
206	Gnaphálium norvegicum Gunner.	Norwegisches Ruhrkraut.
207	„ Hoppeanum Koch.	Hoppe's Ruhrkraut.
208	„ supinum L.	Voralpen-Ruhrkraut.
209	„ Leontopodium Scop.	Edelweis.
210	„ carpathicum Wahlenb.	Karpathisches Ruhrkraut.
211	Artemísia glacialis L.	Gletscher-Wermuth.
212	„ mutellina Vill.	Edelraute.

Standort.	Blüthezeit und Vegetationsdauer.
Wälder der Voralpen in Kärnthen, Krain, und Steyermark.	Mai. Juni. ♃
Feuchte Triften der Alpen, Voralpen und Gebirge in Oberbaden, Mähren, Schlesien.	Mai. Juni. ♃
Höchste Alpen von Tyrol bis Oesterreich.	Mai—Juli. ♃
Kiesige Orte der Alpen.	Juli. August. ♃
Grasige Orte der höheren Alpen.	Juli. August. ♃
Alpen, Vor-Alpen und Schles. u. Mähr. Gebirge und Vogesen.	Juli. August. ♃
Alpen, Vor-Alpen und höhere Mährische, Schlesische Gebirge und Erzgebirg.	Juli. August ♃
Felsige, befeuchtete Orte der Alpen und Sudeten.	Juli. August. ♃
Sonnige Triften der Alpen.	Juli. August. ♃
Feuchte felsige Abhänge der höchsten Alpen.	Juli. August. ♃
Höchste Alpen; Wallis und Innthal der Schweiz.	Juli. August. ♃
Sonnige Felsen der höheren Alpen.	Juli. August. ♃

Blatt	Benennung	
	Lateinisch.	Deutsch.
213	Artemísia spicata Wulf.	Aehriger Beyfuss.
214	Achilléa Clavennae L.	Bittere Schaafgarbe.
215	„ macrophylla L.	Grossblättrig. Schaafgarbe.
216	„ moschata Wulf.	Bisam-Schaafgarbe.
217	„ nana L.	Kleinste Schaafgarbe.
218	„ atrata L.	Schwarzkelchige Schaafgarbe.
219	Anthemis montana L.	Berg-Anthemis.
220	„ alpina L.	Alpen-Anthemis.
221	Chrysánthemum montanum L.	Berg-Wucherblume.
222	„ coronopifolium Vill.	Fiederspaltigblättr. Wucherblume.
223	„ alpinum L.	Alpen-Wucherblume.
224	Dorónicum cordifolium Sternb.	Herzblättrige Gemswurz.

Standort.	Blüthezeit und Vegetationsdauer.
Felsen der Alpen.	Juli. August. 4
Hohe Alpen	Juli. August. 4
Wälder der Vor-Alpen und Alpen der Schweiz, Tyrol und Algäu.	Juli. August. 4
Feuchte Orte d. höchsten Alpen; Schweiz, Tyrol, Steyermark.	Juli. August. 4
Felsige Orte d. höchsten Alpen, Schweiz, Tyrol.	Juli. August. 4
Feuchte Orte der Alpen.	Juli. August. 4
Alpen von Steyermark.	August. Sept. 4
Höchste Alpen von Tyrol u. Steyermark.	August. Sept. 4
Triften der Alpen und Vor-Alpen; geht mit den Flüssen in die Thäler hinab.	Mai—August. 4
detto.	Juli. August. 4
Felsige Orte der höheren Alpen; Schweiz, Tyrol, Kärnthen, Steyermark,	Juli. August. 4
Felsige Orte der Alpen, Tyrol bis Oesterreich.	Juni—August. 4

Blatt	Benennung	
	Lateinisch.	Deutsch.
225	Dorónicum austriacum Jacq.	Oestreichische Gemswurz.
226	Arónicum Clusii Koch.	Clusen's Schwindelkraut.
227	„ scorpioides Koch.	Geöhrltes Schwindelkraut.
228	Arníca glacialis Wulf.	Gletscher - Wohlverley.
229	Cineraria alpestris Hoppe.	Voralpen - Aschenkraut.
230	„ aurantiaca Hoppe.	Goldgelbes Aschenkraut.
231	Senécio abrotanifolius L.	Wohlriechend. Greiskraut.
232	„ lyratifolius Reichb.	LeyerblättrigesGreiskraut.
233	„ cordatus Koch.	Herzblättriges Greiskraut.
234	„ incanus L.	Graublättriges Greiskraut.
235	„ uniflorus All.	Einblumiges Greiskraut.

Standort.	Blüthezeit und Vegetationsdauer.
Felsige Orte der Alpen, Tyrol bis Oesterreich.	Juni—August. 4
Feuchte Orte der ganzen Alpen-Kette.	Juli. August. 4
Kiesige, felsige Orte der Alpen.	Juli. August. 4
Feuchte Orte der höchsten Alpen in der Nähe der Gletscher.	Juli. August. 4
Vor-Alpen in Oesterreich, Steyermark, Tyrol, Kärnthen, Krain.	Mai. Juli. 4
Alpen u Vor-Alpen in Kärnthen, Steyermark, Böhmen.	Mai. Juli. 4
Alpen und Vor-Alpen.	Juli. August. 4
Thäler der Alpen.	Juli. August. 4
Alpen und Vor-Alpen.	Juli. August. 4
Kiesige Orte der höchsten Alpen; Tyrol, Schweiz.	Juli. August. 4
Höchste Alpen im Wallis.	Juli. August. 4

Blatt	Benennung	
	Lateinisch.	Deutsch.
236	Senécio Doronicum L.	Gemswurzartiges Greiskraut.
237	Leóntodon croceum Hänke.	Safranfarbiger Löwenzahn.
238	Mulgédium alpinum Cassin.	Alpen-Gänsedistel.
239	„ Plumieri DC.	Grosse Gänsedistel.
240	Crepis incarnata Tausch.	Fleischfarbig. Pippau.
241	„ aurea Cassin.	Goldgelber Pippau.
242	Soyéria hyoseredifolia Koch.	Alpen-Soyerie.
243	Hierácium aurantiacum L.	Pomeranzenfarbiges Habichtskraut.
244	„ villosum L.	Wolliges Habichtskraut.
245	„ glanduliferum Hoppe.	Drüsiges Habichtskraut.
246	„ alpinum L.	Alpen-Habichtskraut.
247	„ albidum Vill.	WeissgelbesHabichtskraut.

Standort.	Blüthezeit und Vegetationsdauer.
Alpen und Vor-Alpen.	Juli. August. ♃
Triften der Alpen; höhere Berge des Schwarzwaldes und der Vogesen.	Juli. August. ♃
Schattige Orte der Alpen, Vor-Alpen u. hoher Gebirge; Vogesen, Schwarzwald, Mähr., Böhm., Schles, Erzgebirg.	Juli. August. ♃
Schattige Orte der Voralpen; westliche Schweiz; Hoheneck und Ballons der Vogesen.	Juli. August. ♃
Voralpen und Gebirge; südl. Tyrol, Krain, Kärnthen.	Mai. Juni. ♃
Alpen und Vor-Alpen.	Juli. August. ♃
Höchste Alpen; Schweiz, Vorarlberg, Obersteyermark.	Juli. August. ♃
Triften der Alpen und Vor-Alpen und Vogesen; Mähr., Böhm. u. Schles. Gebirge.	Juni. Juli. ♃
Alpen und Vor-Alpen.	Juni. Juli. ♃
Höchste Joche der Alpen; Schweiz, Kärnthen.	Juli. August. ♃
Triften der Alpen, Vor-Alpen und der höheren Gebirge.	Juni. Juli. ♃
Felsige Orte der Alpen, Schweiz, Tyrol, Salzburg, Kärnthen, Hoheneck der Vogesen.	Juli. August. ♃

Blatt	Benennung	
	Lateinisch.	Deutsch.
	Campanulaceen.	
248	Phyteúma pauciflorum L.	Armblüth. Rapunzel.
249	„ hemisphaericum L.	Halbkugel. Rapunzel.
250	„ Sieberi Sprcng.	Sieber's Rapunzel.
251	„ Scheuchzeri All.	Scheuchzer's Rapunzel.
252	„ Michelii Bert.	Micheli's Rapunzel.
253	„ comosum L.	Schopfblüthige Rapunzel.
254	Campánula Zoysii Wulf.	Zoysische Glockenblume.
255	„ excisa Schleich.	Ausgeschnittene Glockenblume.
256	„ Scheuchzeri Vill.	Scheuchzer's Glockenblume.
257	„ carnica Schied.	Krainer Glockenblume.
258	„ rhomboidalis L.	Rautenförmige Glockenblume.
259	„ Morettiana Reichb.	Moretti's Glockenblume.

Standort.	Blüthezeit und Vegetationsdauer.
Höchste Alpen.	Juli. August. 4
Höhere Alpen.	Juli. August. 4
Höchste Alpen von Tyrol und Krain.	Juli. August. 4
Felsige Orte der Alpen und Vor-Alpen; südl. Schweiz, Tyrol.	Juli. August. 4
Alpen und Vor-Alpen.	Juli. August. 4
Felsspalten der Gebirge und Alpen; Krain, Tyrol.	Juni. Juli. 4
Felsige Orte der Krainer Alpen.	Juli. August. 4
Felsspalten der höchsten Alpen von Oberwallis.	Juli. August. 4
Alpen und Vor-Alpen; Sudeten, Schwarzwald.	Juli. August. 4
Felsenspitzen der Krainer Alpen.	Juni. Juli. 4
Vor-Alpen und Berge; in der Schweiz nicht selten, im Jura überall.	Juli. August. 4
Felsspalten; Fassa im südl. Tyrol.	Juli. August. 4

Blatt	Benennung	
	Lateinisch.	Deutsch.
260	Campánula Raineri Perpent.	Rainer's Glockenblume.
261	„ cenisia L.	Cenisische Glockenblume.
262	„ thyrsoidea L.	Straussblüthige Glockenblume.
263	„ spicata L.	Aehrige Glockenblume.
264	„ alpina Jacq.	Alpen-Glockenblume.
265	„ barbata L.	Bartige Glockenblume.
	Ericineen.	
266	Àzálea procumbens L.	Darniederliegende Azalea.
267	Rhododéndron ferrugineum L.	Rostfarbblättriger Alpenbalsam (Alpenrose).
268	„ intermedium Tausch.	Mittlerer Alpenbalsam.
269	„ hirsutum L.	Gefranster Alpenbalsam.
270	„ Chamaecistus L.	Drusiger Alpenbalsam.

Standort.	Blüthezeit und Vegetationsdauer.
An felsigen Orten im Canton Tessin.	Juli. August. 4
Höchste Walliser Alpen.	Juli. August. 4
Wiesen der Alpen.	Juli. August. 4
Steinige Orte der Alpen und Vor-Alpen; Krain, südl. Tyrol, Wallis, Tessin.	Juni. Juli. ⊙
Felsige Orte der Alpen.	Juni. Juli. 4
Alpen und Vor-Alpen.	Juli. August. 4
Felsen der höheren Alpen.	Juli. August. ♄
Alpen und Vor-Alpen.	Juli. August. ♄
Zwischen den Stammeltern Rh. ferrug. und hirsutum.	Juni—August. ♄
Alpen, vorzüglich Kalk-Alpen.	Mai—Juli. ♄
Alpen und Vor-Alpen von Oesterreich bis Tyrol.	Juni. Juli. ♄

Blatt	Benennung	
	Lateinisch.	Deutsch.
	Gentianeen.	
271	Chlora perfoliata L.	Bitterling.
272	Swértia perennis L.	Ausdauernde Swertie.
273	„ carinthiaca Wulf.	Kärnthische Swertie.
274	Gentiána lutea L.	Gemeiner Enzian.
275	„ Thomasii Hall fil.	Thomas Enzian.
276	„ purpurea L.	Rother Enzian.
277	„ pannonica Scop.	Oestreichischer Enzian.
278	„ Charpentieri Thomas.	Charpentier's Enzian.
279	„ Gaudiniana Thomas.	Gaudin's Enzian.
280	„ punctata L.	Punktirter Enzian.
281	„ Burseri Lap.	Burser's Enzian.

Standort.	Blüthezeit und Vegetationsdauer.
Torfige feuchte Orte in Süd- und Mitteldeutschland.	Juli. August. ⊙
Torfige Wiesen der Alpen, Vor-Alpen und höheren Gebirge.	Juli. August. 4
Sonnige, steinige Orte der Alpen und Kies der Alpen-Bäche; Salzburg, Kärnthen, Wallis.	August. Sept. ⊙
Triften der Alpen, Vor-Alpen und höherer Gebirge.	Juli. August. 4
Bastard der G. purpurea und G. lutea; mit den Stammeltern.	Juli. August. 4
Südlichere Alpen der Schweiz, Algäu.	Juli. August. 4
Alpen, Vor-Alpen und Böhmerwald.	August. Sept. 4
Bastard zwischen G. punctata und G. lutea.	Juli. August. 4
Bastard zwischen G. punctata und G. purpurea.	Juli. Augnst. 4
Alpen und Vor-Alpen; Gesenk der Sudeten.	Juli. August. 4
Pyrenaeen an Felsen bei den Bädern von Valdieri in Piemont.	Juli. August. 4

Blatt	Benennung	
	Lateinisch.	Deutsch.
282	Gentiána asclepiadea L.	Schwalbenwurzblättriger Enzian.
283	„ Froelichii Hladn.	Fröhlich's Enzian.
284	„ frigida Hänk.	Frost-Enzian.
285	„ excisa Presl.	Ausgeschnittener Enzian.
286	„ bavarica L.	Bayerischer Enzian.
287	„ brachyphylla Vill.	Kurzblättrig. Enzian.
288	„ imbricata Fröl.	Ziegelblättriger Enzian.
289	„ pumila Jacq.	Zwerg-Enzian.
290	„ prostrata Hænke.	Liegender Enzian.
291	„ nivalis L.	Schnee-Enzian.
292	„ campestris L.	Feld-Enzian.
293	„ obtusifolia Willd.	Stumpfblättriger Enzian.

Standort.	Blüthezeit und Vegetationsdauer.
Alpen, Vor-Alpen, Sudeten, Vogesen.	August. Sept. 4
Höchste Alpen; Krain.	August. Sept. 4
Höchste Alpen; Steyermark.	Juli. August. 4
Wiesen der höchsten Granit-Alpen.	Juli. August. 4
Etwas feuchte Orte der Alpen.	Juli. August. 4
Höchste Alpen.	Juli. August. 4
Höchste Alpen; Krain, Tyrol.	Juli. August. 4
Höchste Alpen; Krain, Steyermark, Oesterreich.	Juli. August. 4
Höchste Alpen; Salzburg, Kärnthen.	Juli. August. ⊙
Höchste Alpen.	Juli. August. ⊙
Triften der Alpen und Vor-Alpen; zerstreut auf den Niederungen.	Juli. August. ⊙
Triften der Alpen, Vor-Alpen und höheren Gebirge.	Juli. August. ⊙

Blatt	Benennung	
	Lateinisch.	Deutsch.
294	Gentiána glacialis Thom.	Gletscher-Enzian.
295	„ nana Wulf.	Kleinster Enzian.
	Borragineen.	
296	Omphalódes verna Moench.	Frühlings-Omphalode.
297	Onósma echioides L.	Lotwurz.
298	Cerinthe major L.	Grosse Wachsblume.
299	„ alpina Kit.	Alpen-Wachsblume.
300	Eritrichum nanum Schrad.	Kleinstes Eritrichium.

Standort.	Blüthezeit und Vegetationsdauer.
Höchste Alpen.	August. Sept. ⊙
Höchste Alpen von Kärnthen, Salzburg.	August. Sept. ⊙
Schattige Wälder; Krain, Salzburg.	April. Mai. 4
Uncultivirte Orte von Mähren bis Fiume; Wallis.	Juni. Juli. ⊙
Wälder der Berner und Vor-Alpen.	Juli. August. ⊙
Alpen mit den Flüssen in die Ebenen; Schweiz, Algäu, Tyrol.	Juni — August. 4
Joche der höchsten Alpen.	Juli. August. 4

Homogyne sylvestris. Wald-Homogyne.

Homogyne alpina. Alpen-Homogyne.

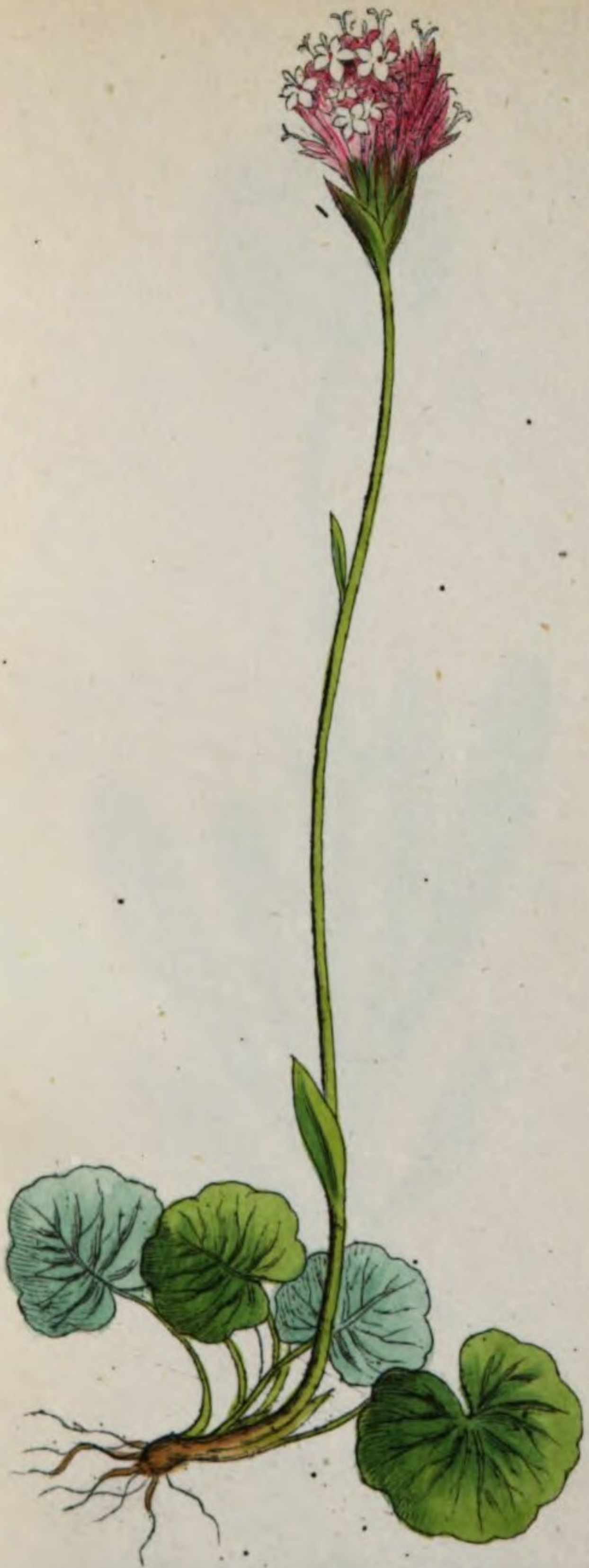

Homogyne discolor. Filzige Homogyne. gomo

Erigeron alpinus. Alpen-Berufungskraut.

igeron uniflorus. Einblumiges Berufungskraut.

naphalium norvegicum. Norweg. Ruhrkraut.

Gnaphalium Hoppeanum. Hoppe's Ruhrkraut.

Gnaphalium supinum.(L.)Voralpen Ruhrkraut

Gnaphalium Leontopodium. Edelweis.

aphalium carpathicum . Karpat . Ruhrkraut

Artémisia glacialis. Gletscher Wermuth.

Artemisia mutellina. **Edelraute.**

Artemisia spicata. **Aehriger Beyfufs.**

chillea Clavennae . Bittere Schaafgarbe.

Achillea macrophylla. Grossblättrige Schaafgarbe

illea moschata . Bisam Schaafgarbe

Achillea nana. Kleinste Schaafgarbe.

Achillea atrata. Schwarzkelchige Schaafgarbe.

Anthemis montana. **Berg - Anthemis.**

220.

nthemis alpina . Alpen Anthemis

Chrysanthemum montanum. Berg Wucherblume

rysanthemum coronopifolium. Fiederspaltigblättrige

Wucherblume.

Chrysanthemum alpinum. Alpen-Wucherblume.

Doronicum cordifolium. Herzblättr. Gemswurz

Doronicum austriacum. Oestereich: Gemswurz.

Aronicum Clusii. Clusens Schwindelkraut.

Aronicum scorpioides. Geöhrltes Schwindelkraut.

Arnica glacialis. (Wulf.) Gletscher Wolverley.

Cineraria alpestris. Voralpen-Aschenkraut.

erraria aurantiaca. Goldgelbes Aschenkraut.

enecio abrotanifolius. Wohlriechendes Greiskraut

Senecio Iyratifolius. Leyerblättriges Greiskraut

ecio cordatus. Herzförmigblättriges Greiskraut

Senecio incanus. Graublättriges Greiskraut.

Senecio uniflorus. Einblumiges Greiskraut.

Senecio Doronicum Gemswurzartiges Greiskraut

Leontodon croceum.(Haenke.) Safianfärbiger Löwenzahn.

Mulgedium alpinum. Alpen-Gänsedistel.

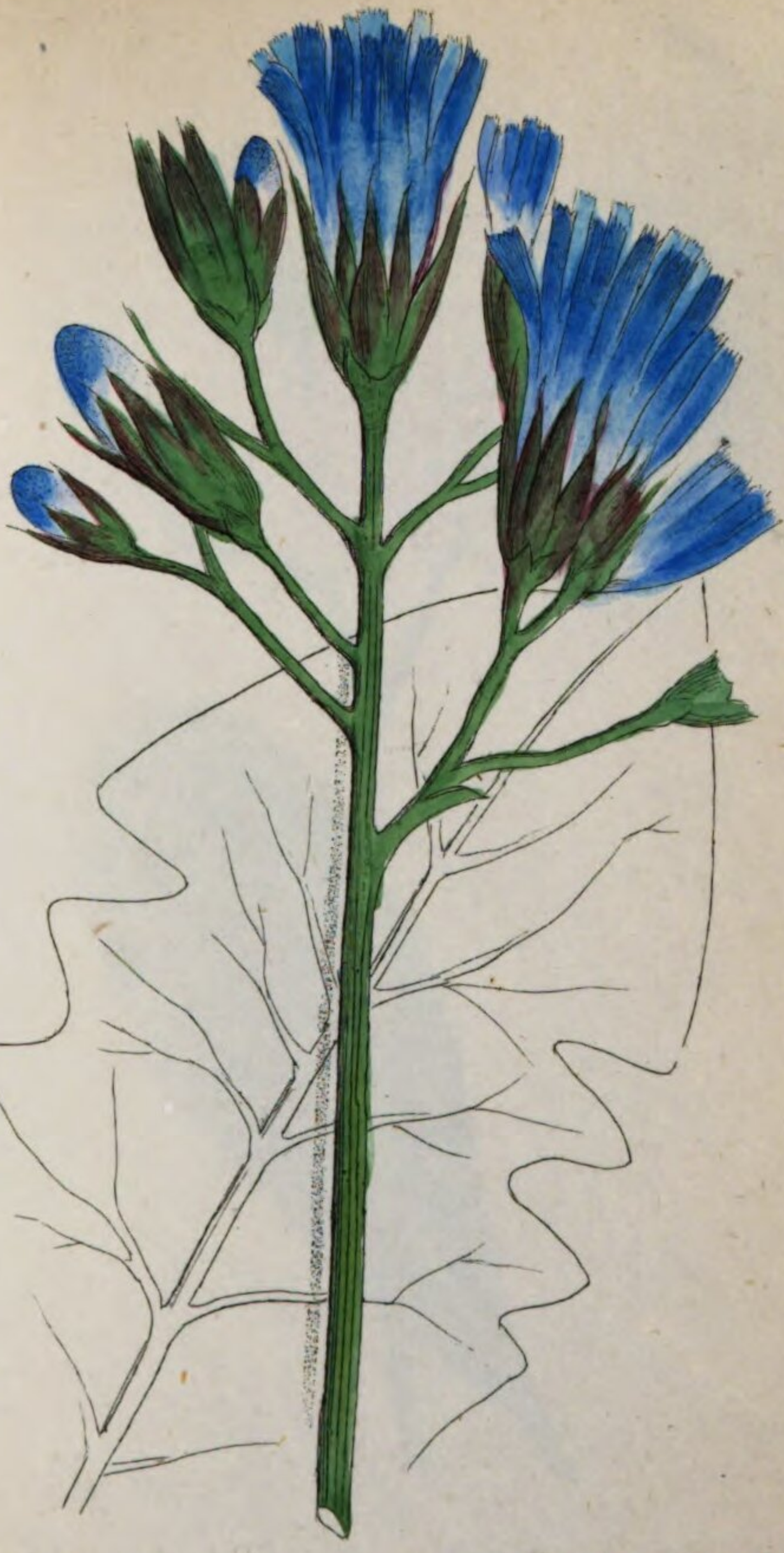

Mulgedium Plumieri. **Grosse Gänsedistel.**

Crepis incarnata. Fleischfarbiger Pippau.

Crepis aurea. Goldgelber Pippau.

Soyeria hyoseridifolia. **Alpen - Soyerie.**

ieracium aurantiacum. Pomeranzenfarbiges Habichtskraut

Hieracium villosum. Fil .iges Habichtskraut

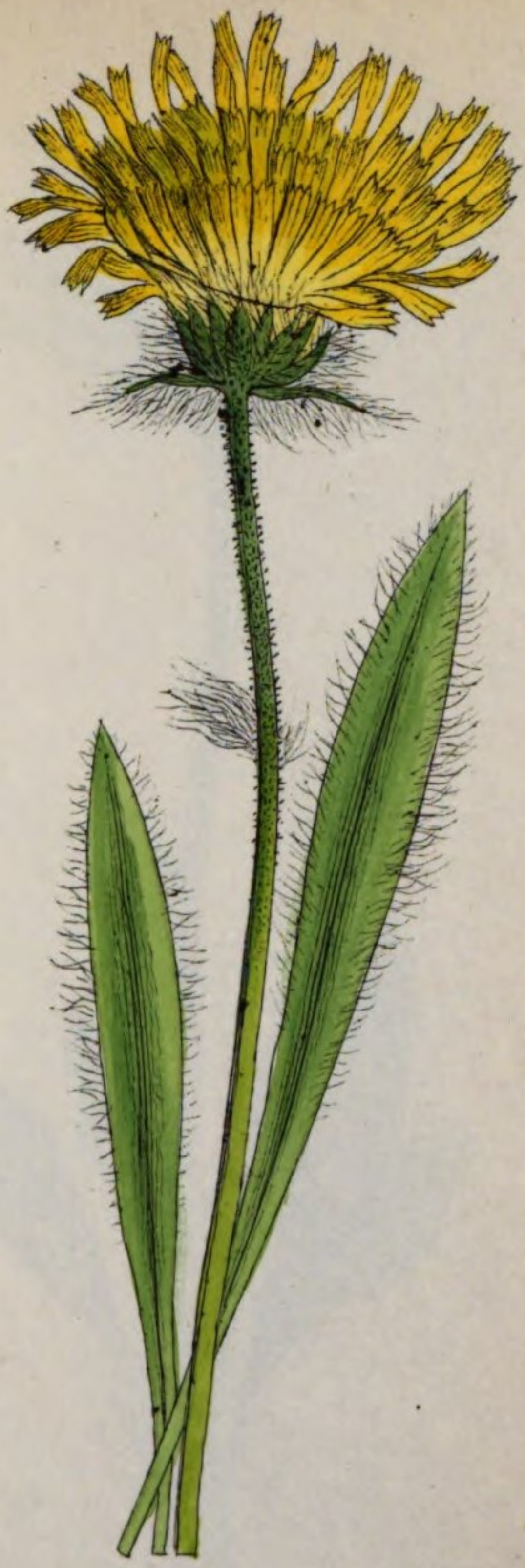

Hieracium glanduliferum Drüsiges Habichtskraut

Hieracium alpinum. Alpenhabichtskraut.

Hieracium albidum. Weifsgelbes Habichtskraut

Phyteuma pauciflorum. Armblüthige Rapunzel

yteuma hemisphæricum. Halbkugelige Rapunz[illegible]

ıy teuma Sieberi. Siber's Rapunzel.

teuma Scheuchzeri . Scheuchzer's Rapunzel

Phyteuma Micheli. **Michelis Rapunzel**

yteuma comosum. Schopfblüthige Rapunzel

Campanula Zoÿsii. Zoÿische Glockenblume.

panula excisa .

Ausgeschnittene Glockenblume.

256.

Campanula Scheuchzeri . Scheuchzer's Glockenblume

Campanula carnica. Krainer Glockenblume.

Campanula rhomboidalis. **Rautenförmige Glockenblume.**

upanula Morettiana . Morettis Glockenblu

Campanula Raineri. **Rainer's Glockenblume.**

Campanula cenisia. **Cenische Glockenblume.**

Campanula thyrsoidea. Strausblüthige Glockenblume.

Campanula spicata. Aehrige Glocke.

Campanula alpina. Alpen-Glockenblume.

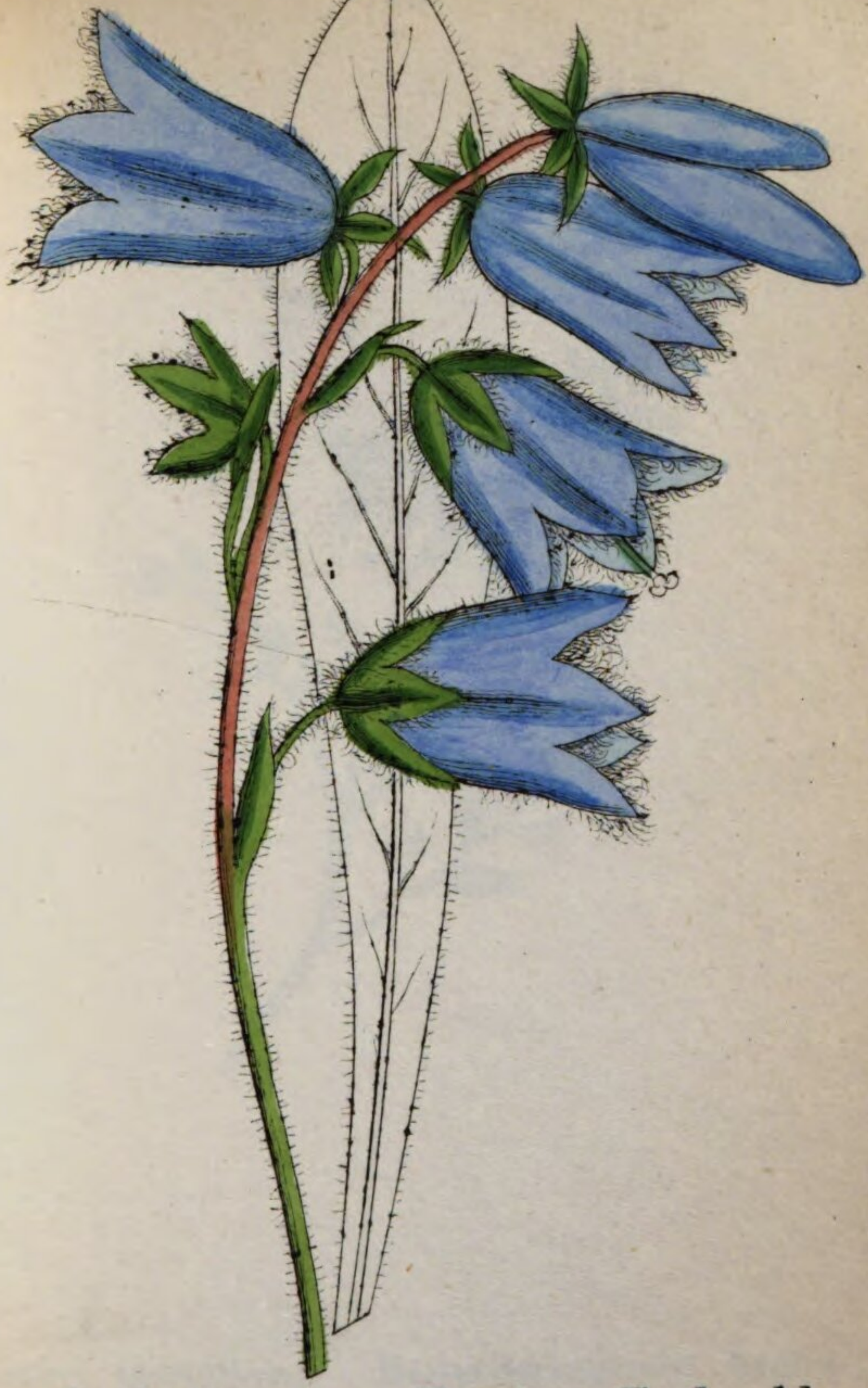

mpanula barbata. Bartige Glockenblume.

Azalea procumbens. Darniederliegende Azalea.

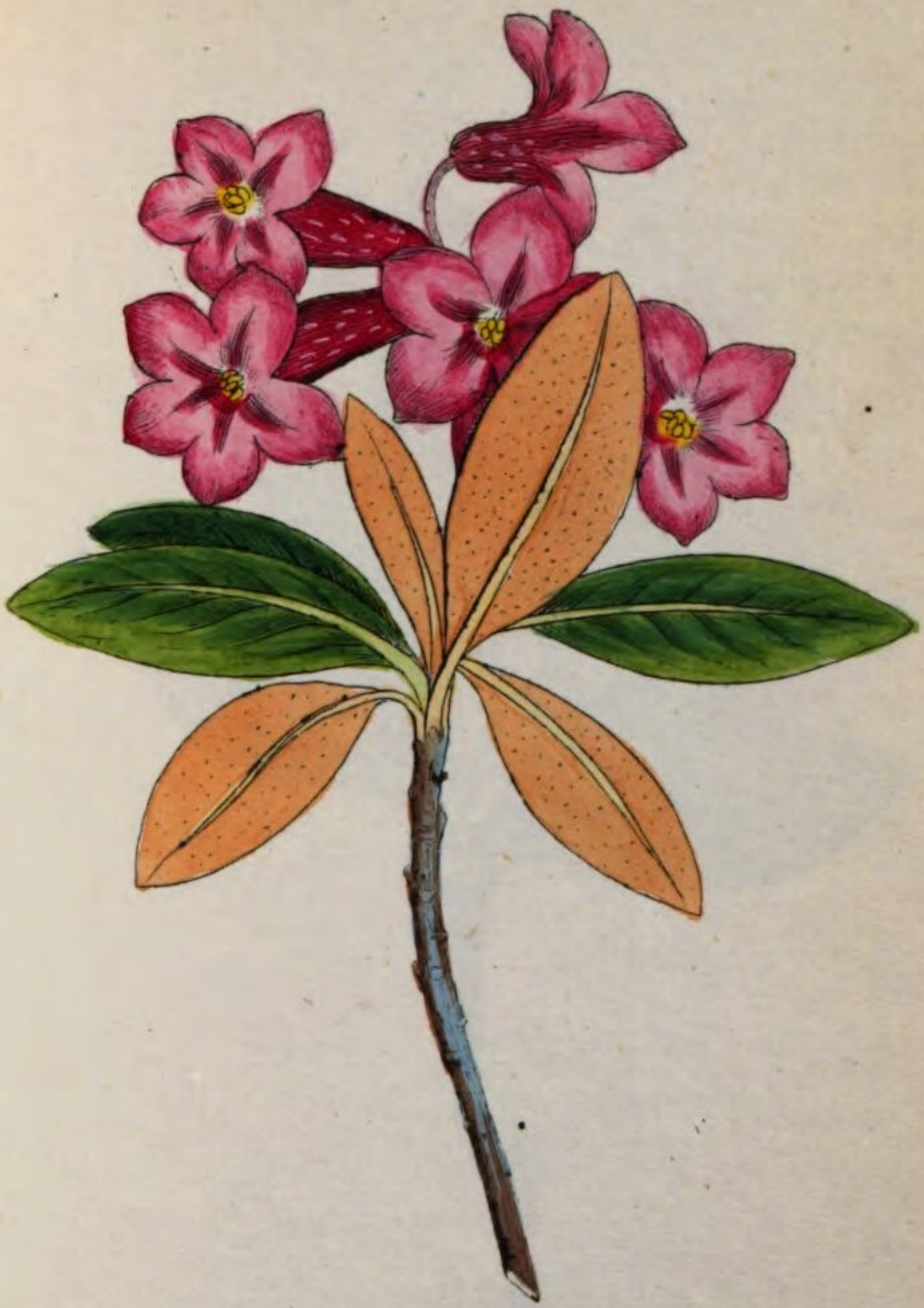

Rhodendron ferrugineum, Rostfarbblättriger Alpenbalsam.

Rhododendron intermedium. **Mittlerer Alpenbalsam.**

Rhododendron hirsutum. Gefranster Alpen Balsam.

Rhododendron Chamaecistus. Drusiger Alpenbalsam

Chlora perfoliata. Bitterling.

vertia perennis. Ausdauernde Swertie.

Swertia carinthiaca. (Wulf.) Kärnthische Swertie.

Gentiana lutea. Gemeiner Enzian.

Gentiana Thomasii. (sec. Rchb.) Thomas Enzian.

Gentiana purpurea. Rother Enzian.

Gentiana pannonica. Oestereich. Enzian.

Gentiana Charpentieri.(sec.Rchb.) Charpantier's Enzian.

Gentiana Gaudiniana. (sec. Rchb.) **Gaudin's Enzian.**

Gentiana punctata. Punktirter Enzian.

Gentiana Burseri. (sec. Rchb.) **Burser's Enzian.**

Gentiana asclepiadea Schwalbenwurzblättriger Enzia[illegible]

Gentiana Froelichii . Frölichs Enzian.

Gentiana frigida. Frost Enzian.

Gentiana excisa. Ausgeschnittener Enzian.

Gentiana bavarica. Baÿr: Enzian.

Gentiana brachyphylla. Kurzblättriger Enzian.

Gentiana imbricata. Ziegelblättriger Enzian.

Gentiana pumila. Zwerg Enzian.

Gentiana prostrata. Liegender Enzian.

Gentiana nivalis. Schnee Enzian.

Gentiana campestris. Feld-Enzian.

Gentiana obtusifolia. Stumpfblätteriger Enzian.

Gentiana glacialis. Gletscher. Enzian.

Gentiana nana. Kleinster Enzian.

Omphalodes verna. Frühlings-Omphal-

Onosma echioides **Lotwurz.**

Cerinthe major. Grosse Wachsblume.

Cerinthe alpina. Alpen-Wachsblume.

Eritrichium nanum. **Kleinstes Eritrichium.**

BIBLIOTHECA
REGIA
MONACENSIS

Register über alle vier Bände,

enthaltend:

A. Uebersicht der Ordnungen.

Antirrhineen	Blatt	302—310.
Berberideen	„	38.
Boragineen	„	296—300.
Campanulaceen	„	248—265.
Caprifoliaceen	„	190.
Cistineen	„	72.
Colchicaceen	„	398—400.
Compositen	„	196—247.
Crassulaceen	„	153—159.
Cruciferen	„	44—71.
Diosmeen	„	105.
Dipsaceen	„	193—195.
Empetraeen	„	371.
Ericineen	„	266—270.
Fumariaceen.	„	43.
Gentianeen	„	271—295.
Geraniaceen	„	102—104.
Hypericineen	„	101.
Irideen	„	383—385.
Labiaten	„	328.
Lentibularieen	„	329.

Liliaceen	Blatt	386—397.
Lineen	„	99. 100.
Nymphaeaceen	„	39. 40.
Onagrarien	„	152.
Orchideen	„	372—382.
Papaveraceen	„	41. 42.
Papilionaceen	„	106—134
Plumpagineen	„	368.
Pomaceen	„	151.
Primulaceen	„	330—367.
Pyrolaceen	„	301.
Ranunculaceen	„	1—37.
Rhinanthaceen	„	311—327.
Rosaceen	„	135—150.
Saxifrageen	„	160—187.
Sileneen	„	80—98.
Thymelaeen	„	369. 370.
Umbelliferen	„	188. 189.
Valerianeen	„	191. 192.
Violarieen	„	73—79.

B. Lateinische Namen.

Achillea atrata 218. Clavennae 214. Macrophylla 215. Moschata 216. Nana 217.

Aconitum Anthora 32. Napellus 33. Paniculatum 36. Störkianum 34. Variegatum 35.

Adenostyles albifrons 196. Hybrida 197. Leucophylla 198.

Allium fallax 397. Victorialis 396.

Alsine laricifolia 96.

Alyssum montanum 55. Wulfenianum 56.

Androsace alpina 337. Carnea 342. Chamaciasme 340. Charpentieri 334. Hausmanii 335. Heerii 333. Helvetica 331. Imbricata 332. Lactea 341. Obtusifolia 339. Villosa 338. Wulfenii 336.

Anemone alpina 6. Baldensis 8. Halleri 3. Montana 4. Narcissiflora 5. Sulphurea 7. Sylvestris 9. Trifolia 10.

Anthemis alpina 220. Montana 219.

Anthericum Liliago 394.

Aquilegia alpina 29. Atrata 28. Pyrenaica 30.

Arabis alpina 44. Caerulea 48. Serpyllifolia 46. Stricta 45. Vochinensis 47.

Aretia Vitaliana 343.

Arnica glacialis 228.

Aronicum Clusii 226. Scorpioides 227.

Artemisia glacialis 211. Mutellina 212. Spicata 213.

Aster alpinus 200.

Astragalus alpinus 131. Aristatus 128. Depressus 127. Exscapus 129. Leontinus 122. Monspessulanus 130. Onobrychis 124. Oroboides 125. Purpureus 123. Vesicarius 126.

Azalea procumbens 266.

Bartsia alpina 327.

Braya alpina 53.

Cacalia alpina 199.

Campanula alpina 264. Barbata 265. Carnica 257. Cenisia 261. Excisa 255. Morettiana 259. Raineri 260. Rhomboidalis 258. Scheuchzeri 256. Spicata 263. Thyrsoidea 262. Zoysii 254.

Centranthus ruber 192.

Cephalaria alpina 193.

Cerastium alpinum 98.

Cerinthe alpina 299. Major 298.

Chamaeorchis alpina 379.

Cherleria sedoides 97.

Chlora perfoliata 271.

Chrysanthemum alpinum 223. Coronopifolium 222. Montanum 221.

Cineraria alpestris 229. Aurantiaca 230.

Clematis alpina 1.

Colchicum alpinum 398.

Corallorrhiza innata 381.
Cortusa Matthioli 359.
Corydalis capnoides 43.
Crepis aurea 241. Incarnata 240.
Crocus vernus 383.
Cyclamen europaeum 364. Hederifolium 365.
Cypripedium Calceolus 382.
Cytisus alpinus 106.
Daphne alpina 369. Striata 370.
Delphinium alpinum 31.
Dentaria bulbifera 52. Digitata 50. Enneaphyllos 49. Pinnata 51.
Dianthus alpinus 83. Atrorubens 81. Barbatus 80 Glacialis 84. Monspessulanus 86. Neglectus 82. Sylvestris 85.
Dictamnus Fraxinella 105.
Doronicum austriacum 225. Cordifolium 224.
Draba aizoides 59. Ciliata 68. Frigida 64. Incana 67. Johannis 65. Sauteri 61. Stellata 63. Tomentosa 62. Wahlenbergii 66. Zahlbruckneri 60.
Dryas octopetala 135.
Empetrum nigrum 371.
Epilobium Dodonaei 152.
Epimedium alpinum 38.
Eranthis hyemalis 24.
Erigeron alpinus 204. Uniflorus 205.
Erinus alpinus 303.

Eritrichium nanum 300.
Eryngium amethystinum 189.
Erysimum Cheiranthus 54.
Erythronium Denscanis 393.
Fritillaria Meleagris 388.
Gagea Liottardi 395.
Gentiana asclepiadea 282. Bavarica 286. Brachyphilla 287. Burseri 281. Campestris 292. Charpentieri 278. Excisa 285. Frigida 284. Fröhlichii 283. Gaudiniana 279. Glacialis 294. Imbricata 288. Lutea 274. Nana 295. Nivalis 291. Obtusifolia 293. Pannonica 277. Prostrata 290. Pumila 289, Punctata 280. Purpurea 276. Thomasii 275.
Geranium argenteum 104. Macrorrhizum 102. Phaeum 103.
Geum inclinatum 136. Montanum 138. Reptans 137.
Globularia cordifolia 367. Nudicaulis 366.
Gnaphalium carpathicum 210. Hoppeanum 207. Leontopodium 209. Norvegicum 206. Supinum 208.
Hacquetia Epipactis 188.
Hedysarum obscurum 132.
Helianthemum oelandicum 72.
Helleborus foetidus 27. Niger 25. Viridis 26.
Hieracium albidum 247. Alpinum 246. Aurantiacum 243. Glanduliferum 245. Villosum 244.
Himanthoglossum hircinum 376.
Homogyne alpina 202. Discolor 203. Sylvestris 201.

Hypericum pulchrum 101.
Leontodon croceum 237.
Lilium bulbiferum 389. Carniolicum 390. Martagon 391.
Limodorum abortivum 380.
Linaria alpina 302.
Linnea borealis 190.
Linum alpinum 100. Tenuifolium 99.
Lloydia serotina 392.
Lunaria redivina 57.
Lychnis alpina 93. Coronaria 94. Flos Jovis 95. Viscaria 92.
Mulgedium alpinum 238. Plumieri 239.
Narcissus poeticus 384. Pseudo Narcissus 385.
Nigritella angustifolia 377. Suaveolens 378.
Nuphar pumilum 39. Spennerianum 40.
Omphalodes verna 296.
Ononis natria 107. Rotundifolia 108.
Onosma echioides 297.
Orchis globosa 372. Sambucina 374. Spitzelii 373.
Orobus luteus 134. Variegatus 133.
Oxytropis cyanea 121. Foetida 117. Lapponica 119. Montana 120. Pilosa 118. Uralensis 116.
Paederota Ageria 309. Bonarota 308.
Paeonia peregrina 37.
Papaver alpinum 41, 42.
Pedicularis acaulis 325. Asplenifolia 314. Atrorubens 319. Barelieri 317. Comosa 320. Fasci-

culata 315. Foliosa 321. Jacquini 312. Incarnata 318. Recutita 322. Rosea 323. Rostrata 313. Tuberosa 316. Versicolor 324. Verticillata 326.

Perystilus albidus 375.

Petrocallis pyrenaica 58,

Phaca alpina 114. Australis 115. Frigida 113.

Phyteuma comosum 253. Hemisphericum 249. Michelii 252. Pauciflorum 248. Scheuchzeri 251. Sieberi 250.

Pinguicula alpina 329. Vulgaris 329.

Potentilla ambigua 142. Aurea 140. Caulescens 146. Clusiana 147. Frigida 145. Grandiflora 143. Multifida 139. Nitida 148. Nivea 144. Salisburgensis 141.

Primula Allionii 356. Auricula 345. Carniolica 352. Ciliata 351. Floerkeana 357. Glutinosa 355. Integrifolia 354. Latifolia 349. Longiflora 344. Minima 358. Pubescens 346. Rhaetica 347. Spectabilis 353. Villosa 348. Wulfenii 350.

Pyrola umbellata 301.

Ranunculus aconitifolius 18. Alpestris 15. Anemonoides 12. Crenatus 17. Glacialis 13. Montanus 22. Parnassifolius 19. Pyrenaeus 20. Rutaefolius 11. Seguieri 14. Thora 21. Traunfellneri 16. Villarsii 23.

Rhodiola rosea 153.

Rhododendron Chamaecistus 270. Ferrugineum 267. Hirsutum 269. Intermedium 268.

Rosa alpina 150.

Saponaria lutea 88. Ocymoides 87.

Saxifraga aizoides 173. Aizoon 161. Androsacea 183. Aspera 171. Biflora 170. Bryoides 172. Burseriana 164. Caesia 167. Cernua 185. Cotyledon 160. Crustata 163. Cuneifolia 175. Elatior 162. Exarata 177. Facchinii 180. Muscoides 176. Nivalis 187. Oppositifolia 169. Patens 168. Petraea 184. Planifolia 181. Rotundifolia 186. Sedoides 179. Seguieri 182. Squarrosa 166. Stellaris 174. Stenopetala 178. Vandelli 165.

Scabiosa lucida 194. Suaveolens 195.

Scutellaria alpina 328.

Sedum album 154.

Sempervivum arachnoideum 159. Braunii 158. Funkii 156. Montanum 157. Wulfenii 155.

Senecio abrotanifolius 231. Cordatus 233. Doronicum 236. Incanus 234. Lyratifolius 232. Uniflorus 235.

Sibbaldia procumbens 149.

Silene acaulis 91. Alpestris 90. Pumilio 89.

Soldanella alpina 361. Minima 363. Montana 360. Pusilla 362.

Sorbus Chamaemespillus 151.

Soyeria hyoseridifolia 242.

Statice alpina 368.

Swertia carinthiaca 273. Perennis 272.

Thalictrum alpinum 2.

Thlaspi alpinum 69. Cepeaefolium 71. Rotundifolium 70.

Tozzia alpina 311.
Trientalis europaea 330.
Trifolium alpinum 110. Badium 112. Noricum 109. Pallescens 111.
Tulipa Oculus solis 387. Sylvestris 386.
Valeriana celtica 191.
Veratrum album 400. Nigrum 399.
Veronica alpina 307. Bellidioides 304. Fruticulosa 305. Saxatilis 306.
Viola alpina 79. Biflora 75. Calcarata 76. Cenisia 78. Palustris 74. Pinnata 73. Zoysii 77.
Wulfenia carinthiaca 310.

C. Deutsche Namen.

Akelei, Alpen- 29. Pyrenäische 30. Schwärzliche 28.

Allermannsharnisch 396.

Alpenbalsam, drusiger 270. Gefranster 269. Mittlerer 268. Rostfarbblättriger 267.

Alpenrebe 1.

Alpen-Seestrandnelke 368.

Alpenwiesenraute 2.

Alsine 96.

Anemone, Alpen-, gelbe 7. Alpen-, weisse 6. Baldische 8. Berg- 4. Dreiblättrige 10. Haller's 3. Narcissenblüthige 5. Wald- 9.

Anthemis, Alpen- 220. Berg- 219.

Aretie, primelartige 343.

Aschenkraut, goldgelbes 230. Voralpen- 229.

Aster, Alpen- 200.

Azalea, darniederliegende 266.

Baldrian, celtischer 191.

Balsam, Alpenleber- 303.

Bartsie 327.

Benediktenwurz, Berg- 138. Kriechende 137. Schmutziggelbe 136.

Berglinse, Alpen- 114. Australische 115.
Frost- 113.
Berufskraut, Alpen- 204. Einblüthiges 205.
Beyfuss, ähriger 213.
Bitterling 271.
Bocks-Riemenzunge 376.
Bohnenbaum, Alpen- 106.
Braunelle, Alpen- 377. Wohlriechende 378.
Braye, Alpen- 53.
Cephalarie, Alpen- 193.
Cherlerie 97.
Cortuse Mathioli's- 359.
Corydalis, erdrauchähnliche 43.
Dinkel, schmutziger 380.
Diptam, gemeiner 105.
Drottelblume, Alpen- 361. Berg- 360.
Kleinste 363. Niedrige 362.
Drüsengriffel, Bastard- 197. Voralpen- 196.
Weissfilziger 198.
Dryade, Alpen- 135.
Ebereschenblüthe 151.
Edelraute 212.
Edelweiss 209.
Ehrenpreis, Alpen- 307. Felsen- 306. Maasliebenblättriger 304. Stauden- 305.
Eisenhut, ächter 33. Bunter 35. Giftheil- 32.
Rispiger 36. Störke's 34.
Enzian, ausgeschnittener 285. Bayerischer 286.

Enzian, Burser's 281. Charpentier's 278. Feld- 292. Fröhlich's 283. Frost- 284. Gaudin's 279. Gemeiner 274. Gletscher- 294. Kleinster 295. Kurzblättriger 287. Liegender 290. Oesterreichischer 277. Punktirter 280. Rother 276. Schnee- 291. Schwalbenwurzblättriger 282. Stumpfblättriger 293. Thomas' 275. Ziegelblättriger 288. Zwerg- 289.

Erdscheibe, epheublättrige 365. Europäischc 364.

Eritrichum, kleinstes 300.

Fetthenne, weisse 154.

Fettkraut, Alpen- 329. Gemeines 329.

Fingerkraut, Clusien's 147. Frost- 145. Glänzendes 148. Goldgelbes 140. Grassblumiges 143. Salzburger 141. Schnee- 144. Stängeliges 146. Veränderliches 142. Vielspaltiges 139.

Flachs, Alpen- 100. Schmalblättriger 99.

Frauenschuh, europäischer 382.

Gagee, Liottard's 395.

Gänsedistel, Alpen- 238. Grosse 239.

Gänsekraut, Alpen- 44. Blaues 48. Steifes 45. Thymian- 46. Wochein- 47.

Gemswurz, herzblättrige 224. Oesterreichische 225.

Germer, schwarzer 399. Weisser 400.

Glockenblume, ährige 263. Alpen- 264. Ausgeschnittene 255. Bartige 265. Cenisische 261. Krainer 257. Moretti's 259. Rainer's 260. Rautenförmige 258. Scheuchzer's 256. Straussblüthige 262. Zoysische 254.

Greiskraut, einblumiges 235. Gemswurzartiges 236.

Greiskraut, graublättriges 234. Herzblättriges 233. Leyerblättriges 232. Wohlriechendes 231.

Habichtskraut, Alpen- 246. Drüsiges 245. Pomeranzenfarbiges 243. Weissgelbes 247. Wolliges 244.

Hahnenkopf, Gebirgs- 132.

Haideröslein, Oelandisches 72.

Hartheu, schönes 101.

Hauhechel, rundblättriger 108. Schlangen- 107.

Hauswurz, Berg- 157. Braun's 158. Funk's 156. Spinngeweb- 159. Wulfen's 155.

Hederich, lackartiger 54.

Helleborenblume 188.

Helmkraut, Alpen- 328.

Homogyne, Alpen- 202. Filzige 203. Wald- 201.

Hornkraut, Alpen- 98.

Hundszahn 393.

Hungerblümchen, Frost- 64. Gefranstes 68. Graues 67. Johannis- 65. Sauter's 61. Sternhärichtes 63. Traubenblüthenähnliches 59. Wahlenberg's 66. Wolliges 62. Zahlbruckner's 60.

Klee, Alpen- 110. Gelblicher 111. Gelbbräunlicher 112. Norischer 109.

Knabenkraut, Hollunder- 374. Kugelblüthiges 372. Spitzel's 373. Zwerg- 379.

Korallenwurz 381.

Kugelblume, herzblättrige 367. Nacktstielige 366.

Lauch, trügerischer 397.

Läusekraut, Barelier's 317. Beblättertes 321. Beschnittenes 322. Bündelblüthiges 315. Buntes 324. Dickwurzliges 316. Fleischfarbenes 318. Geschopftes 320. Jaquin's 312. Milzkrautblättriges 314. Quirlblüthiges 326. Rosenrothes 323. Schnabelartiges 313. Schwarzrothes 319. Stengelloses 325.
Lichtnelke, Alpen- 93. Jupiter- 95. Kronen- 94.
Lichtnelkenblümchen 92.
Lilie, gelbzwiebelige 391. Feuer- 389.
Lilien-Zaunblume 394.
Linnaea, nordische 190.
Lloydie, späte 392.
Lotwurz 297.
Löwenmaul, Alpen- 302.
Löwenzahn, safranfarbiger 237.
Mannsschild, Alpen- 337. Charpentier's 334. Fleischfarbiger 342. Gefranster 338. Hausmann's 335. Heer's 333. Milchweisser 341. Schweizerischer 331. Stumpfblättriger 339. Wulfen's 336. Ziegelblättriger 332. Zottiger 340.
Mannstreu, amethistblaue 189.
Mohn, Alpen- 41. Alpen-, weisser 42.
Mondviole, dauernde 57.
Narzisse, gelbe 385. Rothrandige 384.
Nelke, Alpen- 83. Bart- 80. Gletscher- 84. Hochalpen- 82. Montpellinische 86. Vielblüthige 81. Wald- 85.
Niesswurz, grüne 26. Schwarze 25. Stinkende 27.
Omphalode, Frühlings- 296.

Päderote, Ageria 309. Blaue 308.
Perystilus, weisslicher 375.
Pestwurz-Alpen 199.
Pfingstrose, Alpen- 37.
Pippau, fleischfarbiger 240. Goldgelber 241.
Primel, Allioni's 356. Ansehnliche 353. Aurikel 345. Behaarte 346. Breitblättrige 349. Flörke's 357. Ganzrandige 354. Gefranste 351. Haarichte 348. Klebrige 355. Kleinste 358. Krainische 352. Langblumige 344. Rhätische 347. Wulfen's 350.
Ranunkel, Alpen- 15. Anemonenartiger 12. Berg- 22. Eisenhutblättriger 18. Gekerbter 17. Gift- 21. Gletscher 13. Parnassienblättriger 19. Pyrenäen- 20. Rautenblättriger 11. Seguier's 14. Traunfellner's 16. Villar's 23.
Rapunzel, armblüthige 248. Halbkugelige 249. Micheli's 252. Scheuchzer's 251. Schopfblüthige 253. Sieber's 250.
Rauschbeere 371.
Rittersporn, Alpen- 31.
Rose, Alpen- 150.
Rosenwurz 153.
Ruhrkraut, Hoppe's 207. Karpathisches 210. Norwegisches 206. Voralpen- 208.
Safran, Frühlings- 383.
Scabiose, glänzende 194. Wohlriechende 195.
Schaafgarbe, Bisam 216. Bittere 214. Grossblättrige 215. Kleinste 217. Schwarzkelchige 218.
Schachblume, gewürfelte 388.

Schwindelkraut, Clusen's 226. Geöhrltes 227.
Seidelbast, Alpen- 369. Gestreiftblättriger 370.
Seifenkraut, gelbes 88. Rundblättriges 87.
Sibbaldie, liegende 149.
Silene, niedrige 89. Stengellose 91. Voralpen- 90.
Sockenblume, Alpen- 38.
Sonnenauge 387.
Soyerie, Alpen- 242.
Spitzkiel, Berg- 120. Haariger 118. Hellröthlicher 119. Kornblauer 121. Stinkender 117. Uralischer 116.
Spornblume, rothe 192.
Steinbrech, ausgebreiteter 168. Bemooster 176. Burser's 164. Cotyledon- 160. Ebenblättriger 181. Fachini's 180. Felsen- 184. Gefurchter 177. Gegenblättriger 169. Gekerbter 162. Graugrüner 167. Keilblättriger 175. Krustiger 163. Mannsschildartiger 183. Moosartiger 172. Nickender 185. Rundblättriger 186. Schmalblumiger 178. Schnee- 187. Sedumartiger 179. Seguier's 182. Sparriger 166. Steifhaariger 171. Sternförmiger 174. Traubenblüthenähnlicher 173. Traubenblüthiger 161. Vandelli's 165. Zweiblüthiger 170.
Steinkraut, Berg- 55. Wulfen's 56.
Steinschmückel, pyrenäischer 58.
Sternblume, s. Aster.
Storchschnabel, braunrother 103. Grosswurzliger 102. Silberblättriger 104.
Swertie, ausdauernde 272. Kärnthische 273.

Täschelkraut, Alpen- 69. Felsen- 71. Rundblättriges 70.

Teichrose, kleine 39. Spenner's 40.

Tozzie, Alpen- 311.

Traganth, Alpen- 131. Blasen- 125. Esparsettblättriger 124. Felsengehänge- 127. Gegrannter 128. Lienzer 122. Montpellinischer 130. Purpurner 123. Schaftloser 129. Walderbsen- 125.

Trientale, europäische 330.

Türkenbund, rother 390.

Veilchen, .Alpen- 79. Ausgeschnittenes 78. Grossblüthiges 76. Sumpf- 74. Vieltheiliges 73. Zoysisches 77. Zweiblüthiges 75.

Wachsblume, Alpen- 299. Grosse 298.

Walderbse, bunte 133. Gelbe 134.

Waldtulpe 386.

Weidenröschen, Dodonäis' 152.

Wermuth, Gletscher- 211.

Wintergrün, doldiges 301.

Winterling 24.

Wohlverley, Gletscher- 228.

Wucherblume, Alpen- 223. Berg- 221. Fiederspaltigblättrige 222.

Wulfenie, kärnthische 310.

Zahnwurz, fingerblättrige 50. Neunblättrige 49. Vieltheilige 51. Zwiebeltragende 52.

Zaunblume, s. Lilien-Zaunblume.

Zeitlose, Alpen- 398.

BIBLIOTHECA REGIA MONACENSIS

BSB Bayerische StaatsBibliothek
MDZ Münchener DigitalisierungsZentrum Digitale Bibliothek

Weber, Joseph Carl

Die Alpen-Pflanzen Deutschlands und der Schweiz in colorirten Abbildungen nach der Natur und in natürlicher Grösse Mit systematisch geordnetem Text von C. A. Kranz
Bd.: 3.

München 1872

Phyt. 904-3
urn:nbn:de:bvb:12-bsb11018660-1